

Vorderansicht

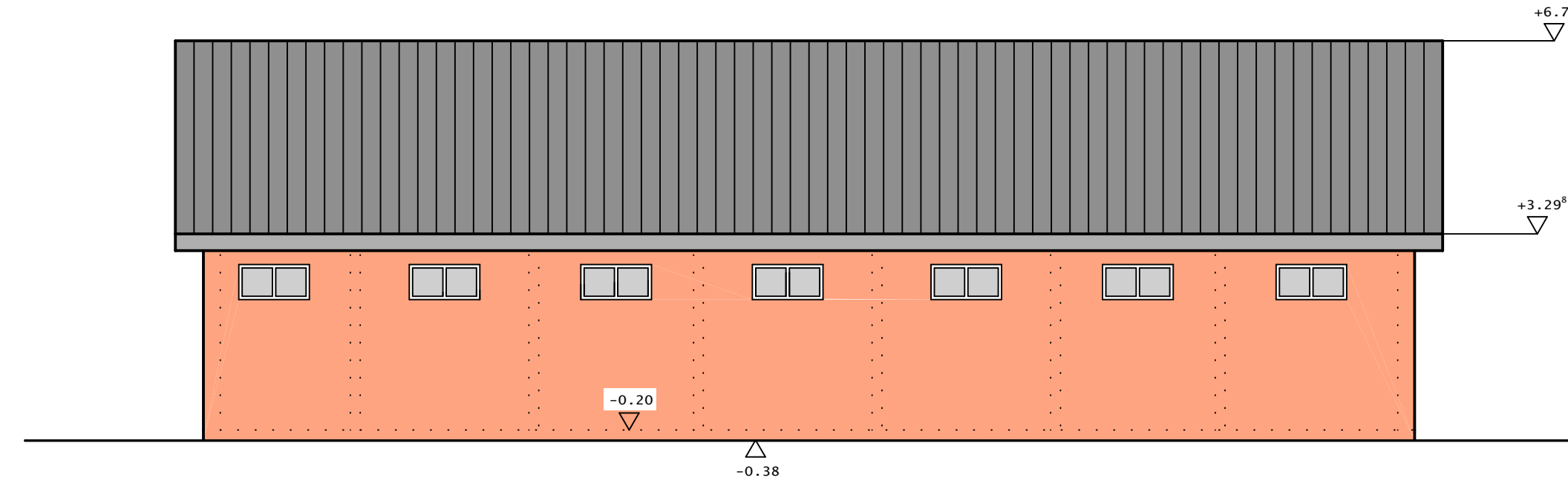

Rückansicht

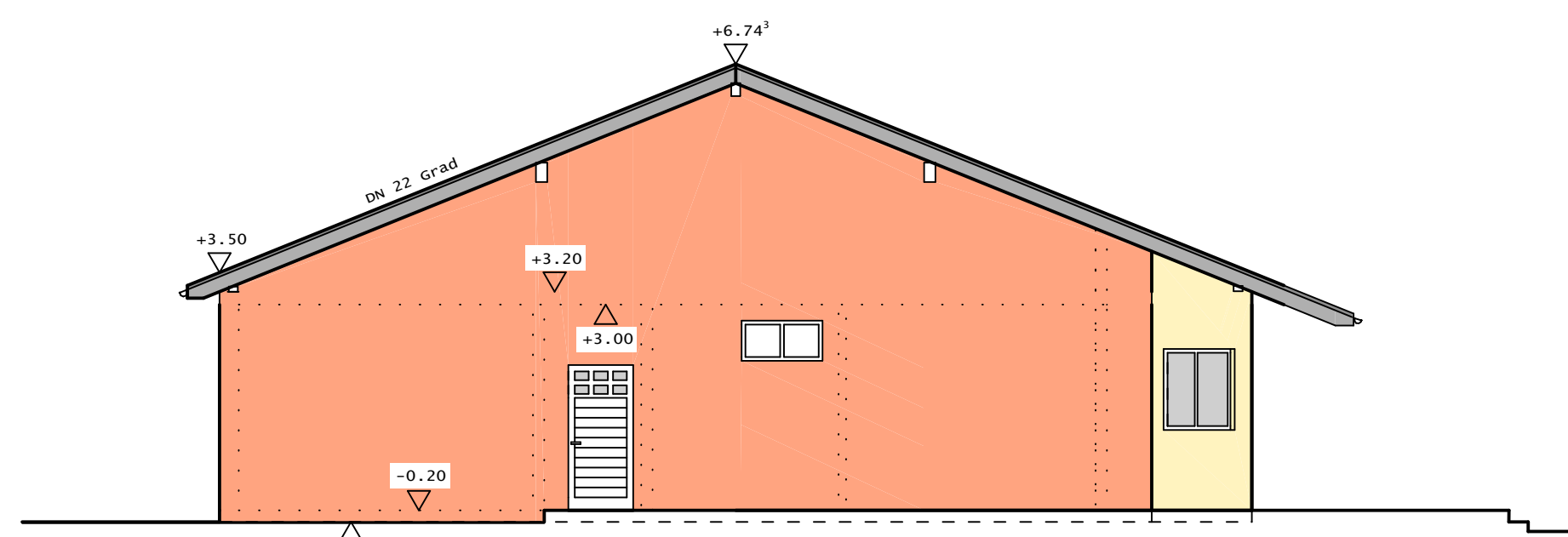

Linke Seitenansicht

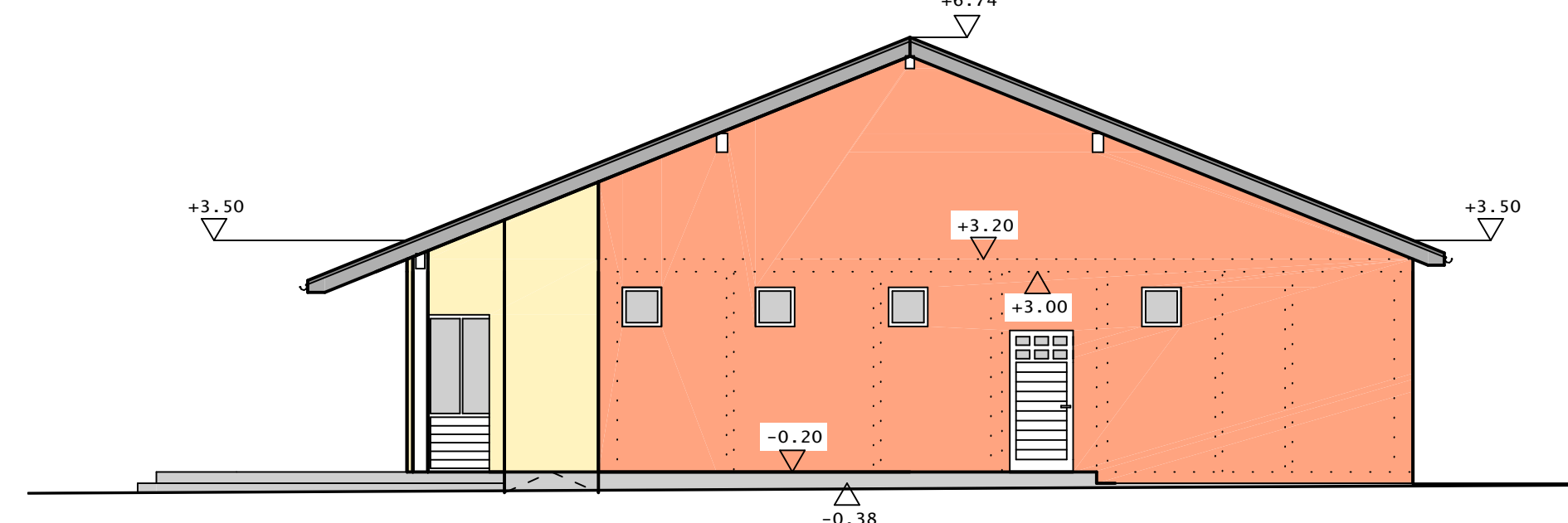

Rechte Seitenansicht

DACHSTRUKTUR
 - Dachstuhl im 2/2
 - Pfostenbohle auf Lattung
 - Sparrenlattung
 - Dachstuhlverkleidung (nach DIN)
 - Sparrenbohle auf Lattung

ZWISCHENDECKE
 - Dachstuhlbohle nach Statik
 - Verkleidung

AUßERWÄRMUNG
 - 140mm-Plattenwolle 10-10 20mm
 - Vollwassertrockenputz mit einer Außenputz
 - Innenputz als Kalk-Zement-Mörtel

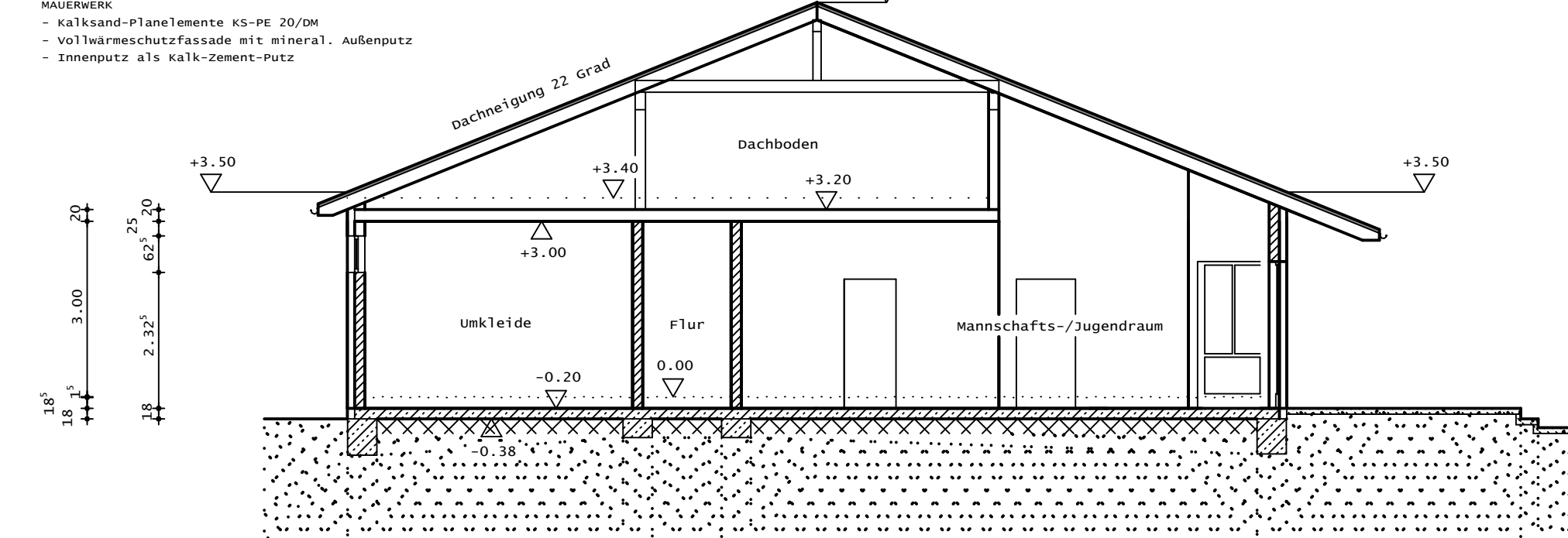

Schnitt 1-1

GRUNDRISS
 - Gebäudegröße: 13,00 x 21,60 m
 - Scheitelhöhe: 6,74 m (nach statik) - freigegeben
 - Bodenplatte: 10,00 m (nach statik)
 - Wärmehülle (nach statik)
 - Flächenbelegung: 264,12 m²
 - symmetrisch
 - Befrag: H. Müller, L. Müller, L. Müller o.ä.

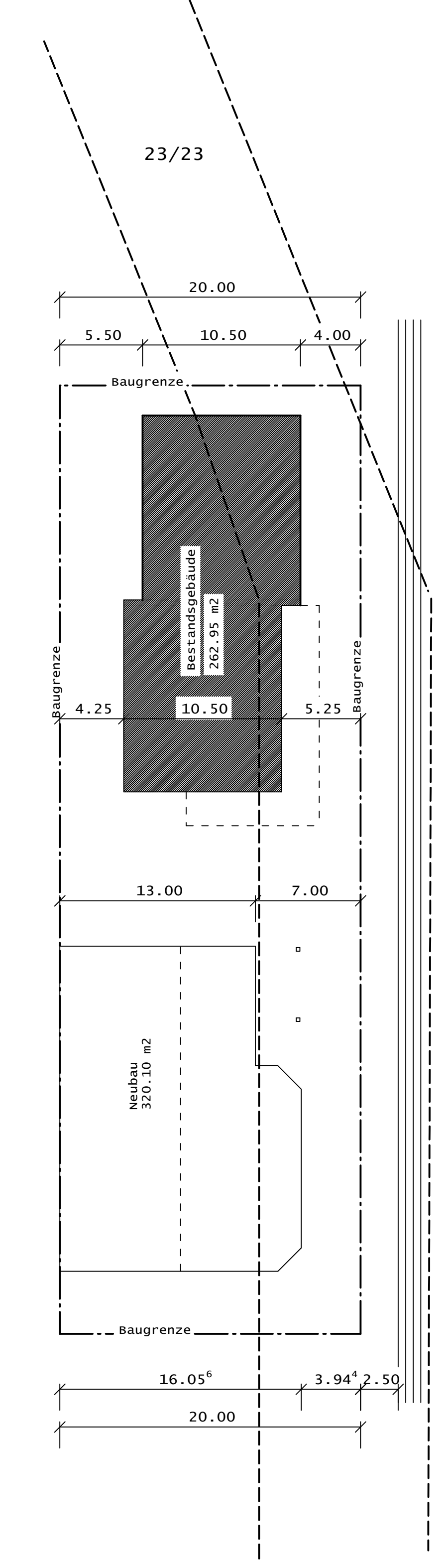
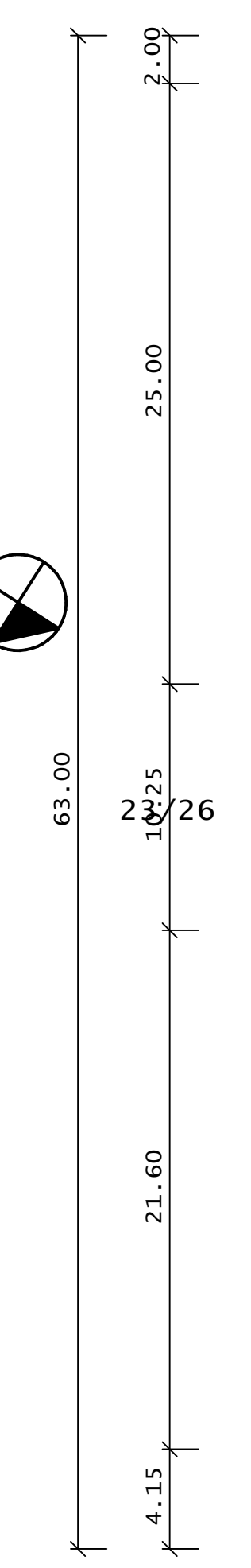
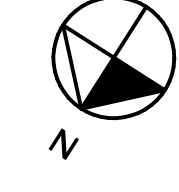

Lageplan

Kreis Merzig-Wadern
 Gemeinde Losheim am See
 Gemarkung Losheim
 Flur 3
 Flurst.Nr. 23/23 + 23/26

Rasenplatz SV Losheim

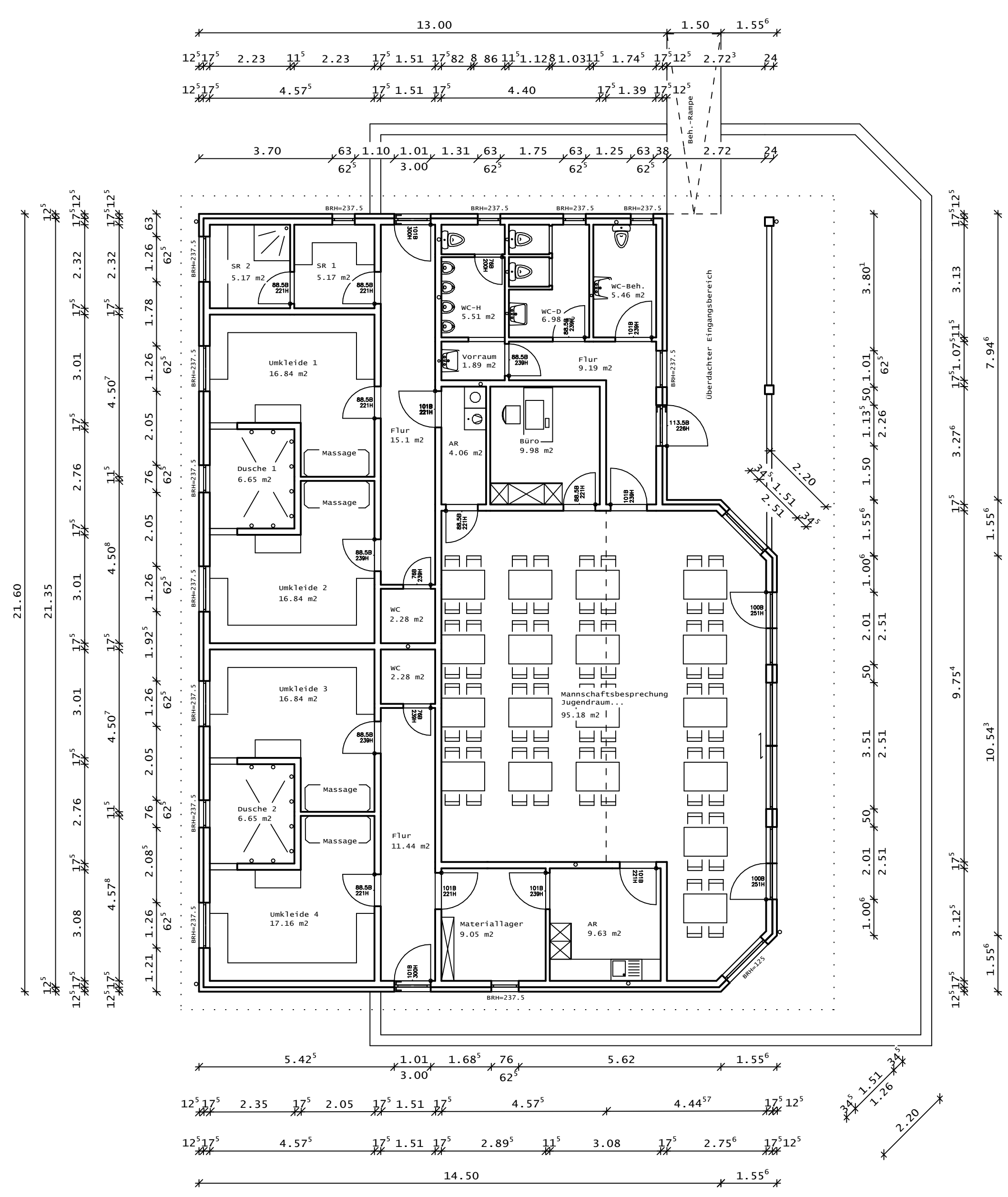

Erdgeschoss

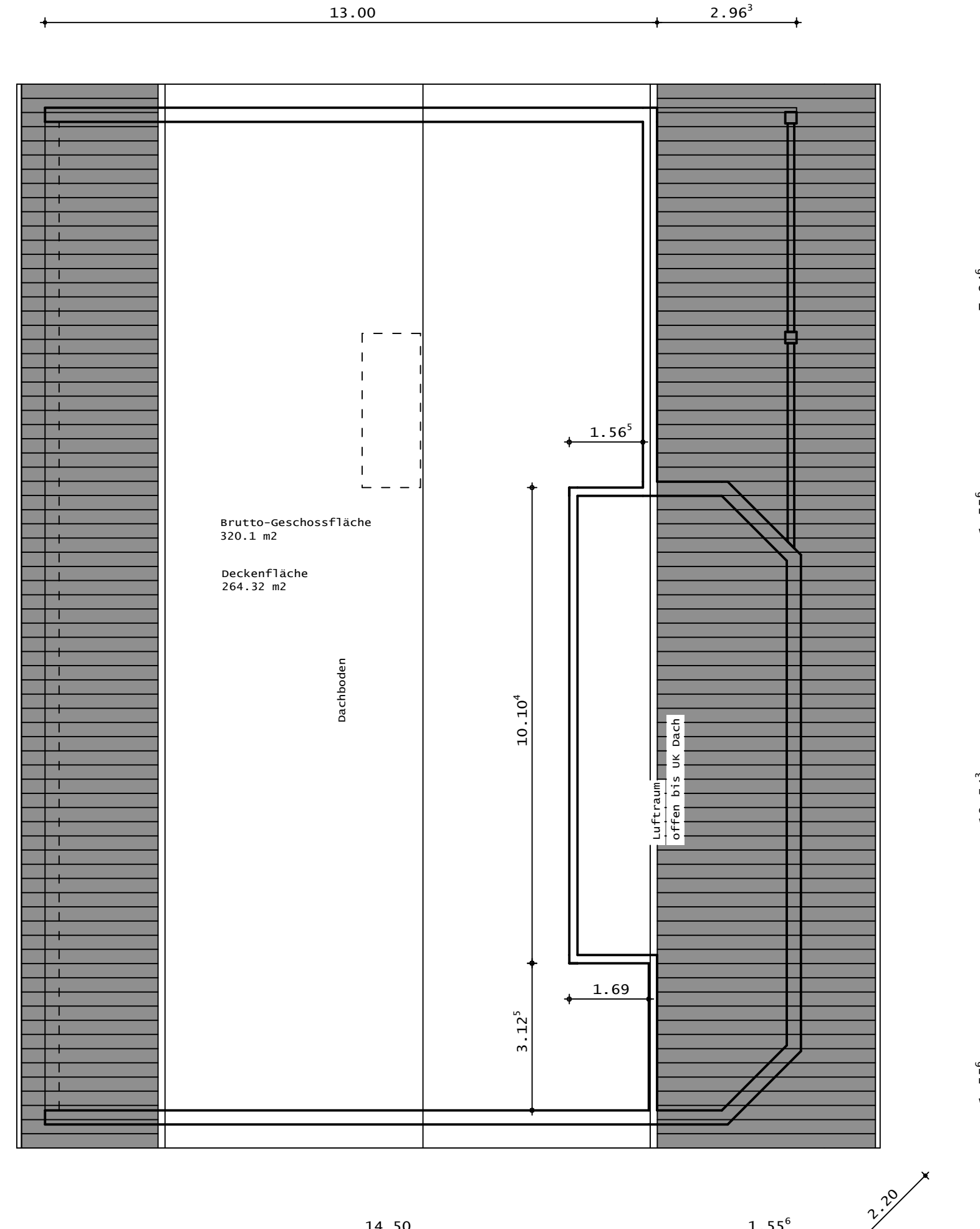

Dachgeschoss

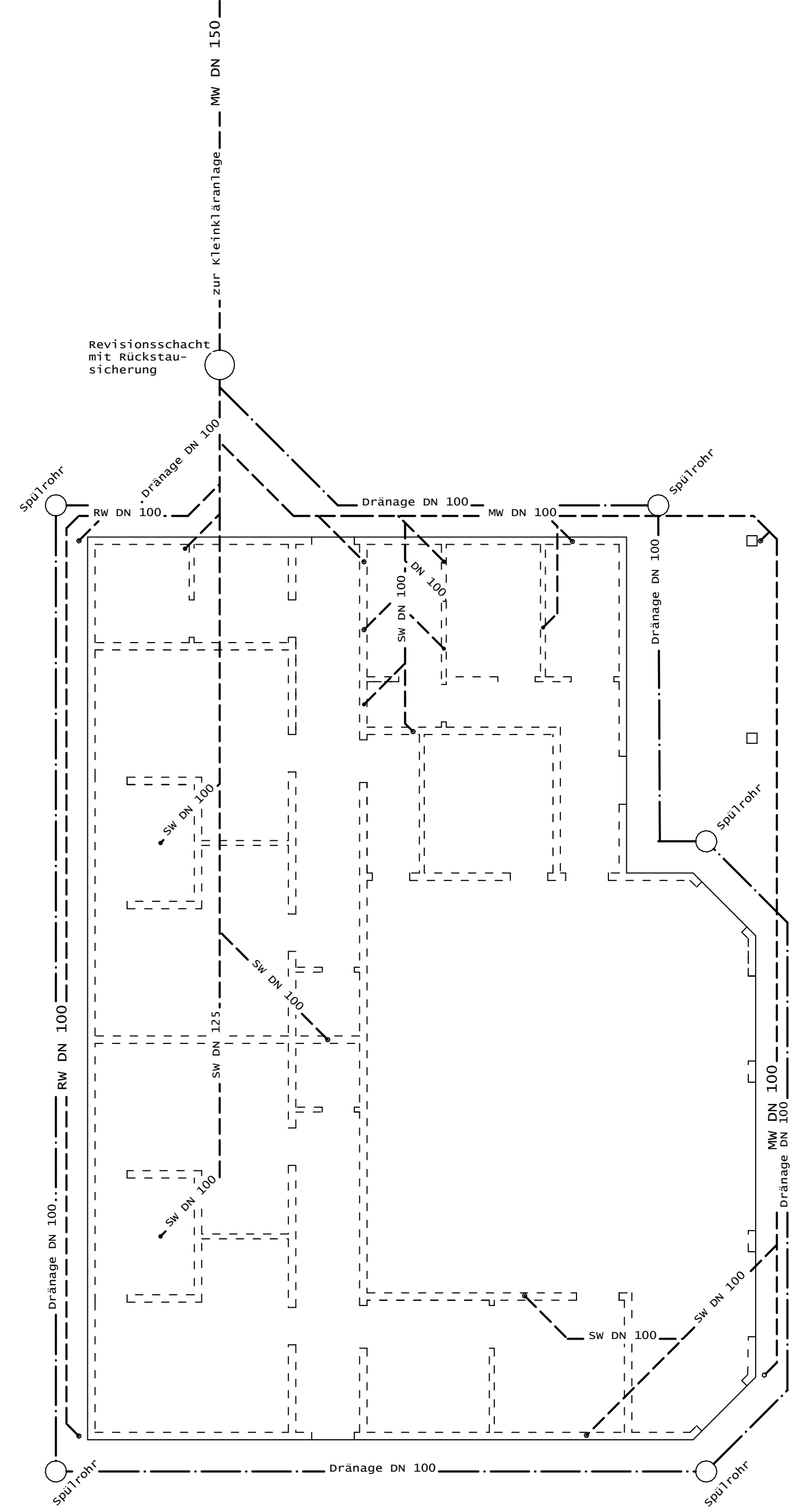

Entwässerung

BAUANTRAG			
Planung:	Dipl.-Ing. Norbert Müller Ingenieurbüro für Bauwesen Auf der Schladt 55 66679 Losheim am See	Bauherr:	Sportverein Losheim e.V. c/o Reinhold Andres Langenwäldchen 10 66679 Losheim am See
Bauherr: Vereinsheim SV Losheim e.V.			
Bauort: Am Sportplatz 66679 Losheim am See Gemarkung Losheim			
Plansteller: GESAMTPLANUNG Grundrisse, Schnitt, Ansichten, Lageplan, Entwäss. Entwurfsvorläufer:			
gea.:	Norbert Müller	Datum:	04.03.2015
gea.:		Datum:	
maßstab:	M 1:100	Blatt:	01
maßstab:	M 1:250	Blatt:	01